





A Tableau Superficies	
157 pi.ca.	Superficie Bloc (21%)
250 pi.ca.	Superficie Brique (33,5%)
288 pi.ca.	Superficie Vitrage (38%)
50 pi.ca.	Superficie Bois (7,5%)
745 pi.ca.	Superficie Totale Élev.

LOT

LOT

- LÉGENDES DES MATÉRIAUX:**
-  REVÊTEMENT D'ACIER COULEUR NOIR
QC-16068 DE VICWEST
 -  REVÊTEMENT DE MAÇONNERIE: RIVERDALE
MATT DE MONTRÉAL BRIQUE ET PIERRE
 -  REVÊTEMENT DE BOIS : COULEUR NOYER
 -  REVÊTEMENT DE BLOCK ARCHITECTURAUX:

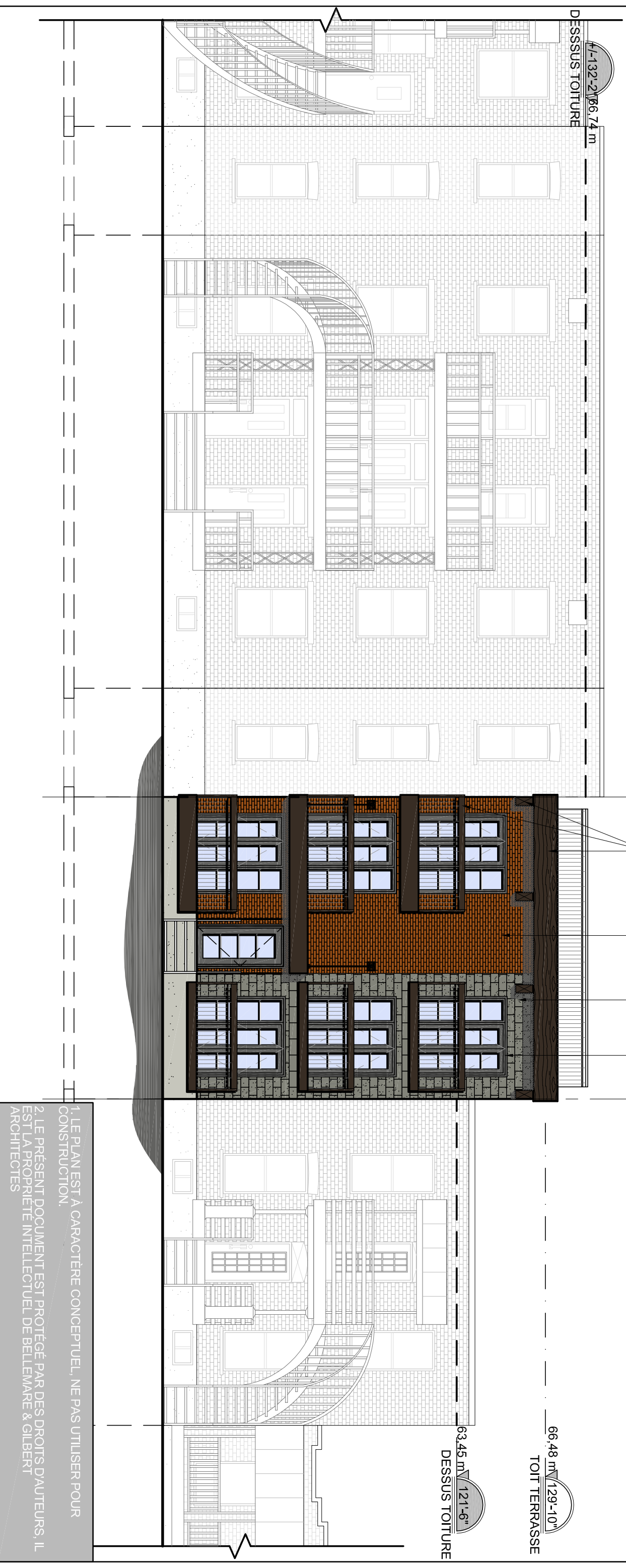

1. LE PLAN EST À CARACTÈRE CONCEPTUEL, NE PAS UTILISER POUR CONSTRUCTION.
2. LE PRÉSENT DOCUMENT EST PROTÉGÉ PAR DES DROITS D'AUTEURS, IL EST LA PROPRIÉTÉ INTELLECTUEL DE BELLEMARE & GILBERT ARCHITECTES

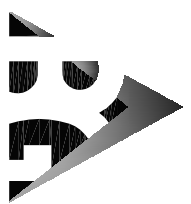

BELLEMARE & GILBERT ARCHITECTES

[Siège social] 3215 boul. de La Pinière, suite 205, Terrebonne, Qc J6X 4P7
[Montréal - succursale] 3248 Hochelaga, Montréal, Qc H1W 1G6 2E6
[Laurentides - consultation] 845 St-Germain, Ste-Adèle, Qc J8B
(T)514-526-2626 (F)514-526-2628 www.bgarchitectes.ca

02	2013-03-19	COORDINATION	M.K.G.
01	2013-03-06	PRÉLIMINAIRE	M.K.G.
No	Date	Description	Emit par

Nom Projet	CONDOS 3e AVENUE	Client	MR. REDMOND	No Projet	13-230	Feuille/Détail	A-06.1
Nom Feuille	ÉLÉVATION PRINCIPALE	Dessiné par:	D.D.	Approuvé par:	M.K.G.	Date:	2013-03-06
Sheet name						No de Page	12