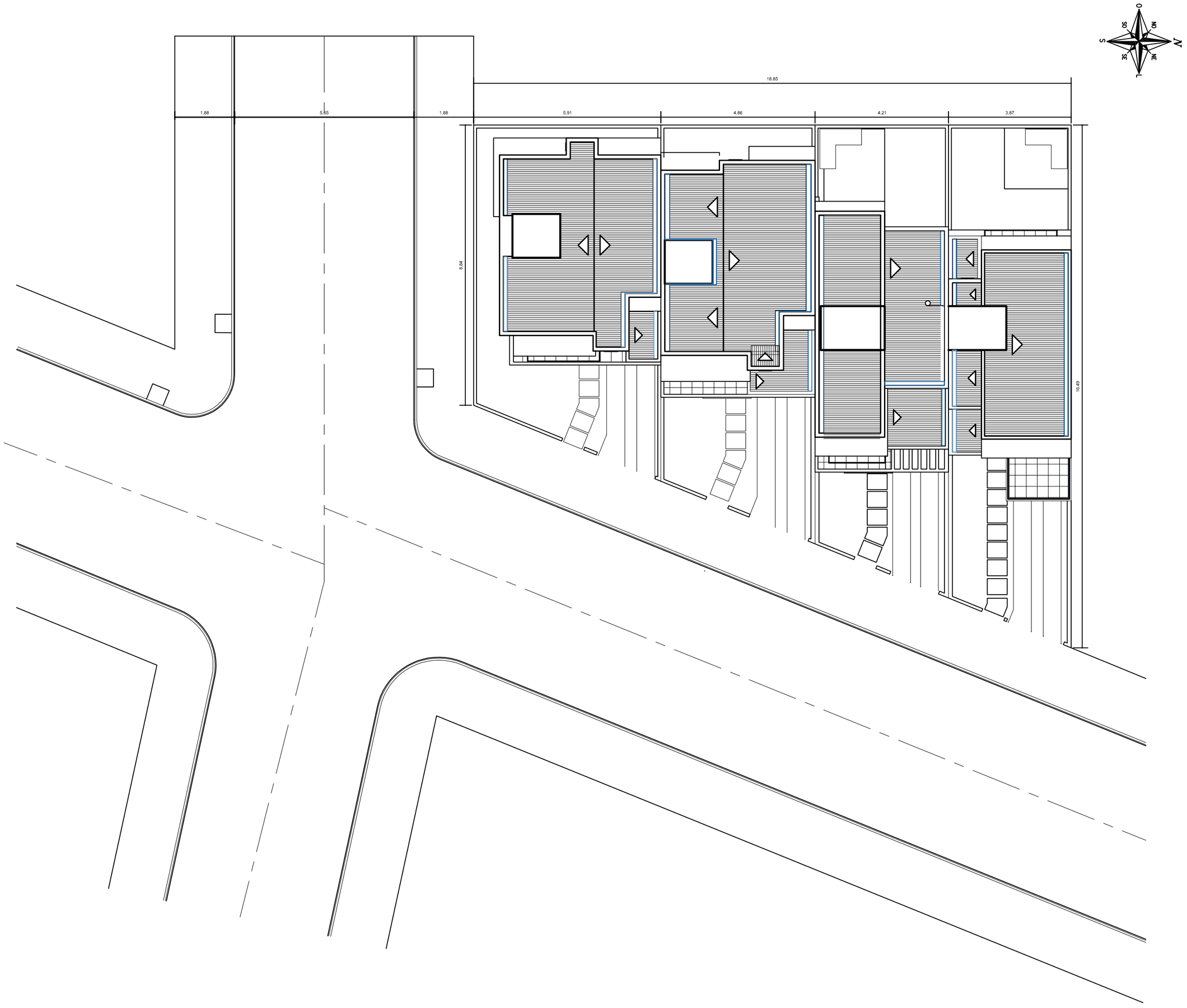

OBRA: RESIDENCIAL UNIFAMILIAR	ESCALA: 1:50
PROPRIETÁRIO:	DATA: FEV / 2017
LOCAL OBRA:	DESENHO: Lima
PROJETO/EXECUÇÃO	
ARQ. ADOLFO KULMANN E SILVA .....CAU-RS A16087-3	
RUA DONA INÊS, 149 - F.:(051) 3450-4444 / 99332-9622 - BAIRRO SANTA CATARINA Sapacucaia do Sul	
ÁREA:	
ASSUNTO:	PRANCHA:

F:Trabalho\PROJETOS 20 \Sr(a). Fulano de Tal